

BLOQUE 01 PLANTA 06

VIVIENDA: E02-P06-B	
SUP. ÚTIL:	117,90 m ²
SUP. CONSTRUIDA:	135,30 m ²
SUP. TERRAZA:	29,95 m ²
SUP. TOTAL:	165,25 m ²

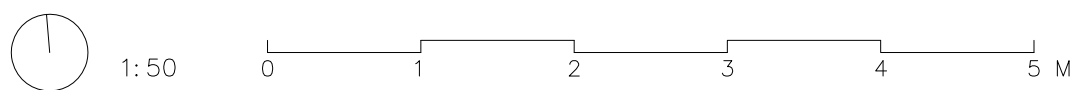

NOTA:
 EL PRESENTE DOCUMENTO ES COPIA DE SU ORIGINAL DEL QUE ES AUTOR JORGE GARCIA MARTINEZ.
 SU UTILIZACIÓN TOTAL O PARCIAL, ASÍ COMO CUALQUIER REPRODUCCIÓN O CESIÓN A TERCEROS,
 REQUERIRÁ LA PREVA AUTORIZACIÓN EXPRESA DE SU AUTOR. QUEDANDO, EN TODO CASO, PROHIBIDA
 CUALQUIER MODIFICACIÓN UNILATERAL DE ÉL.

33

1/50

PROYECTO: edificio plurifamiliar para 43 viviendas
 SITUACION: c/ louis pasteur 8. elche (alicante)
 PROMOTOR: Promociones Las Gavotas
 PLANO: planta tipo vivienda E02-P06-B

vive
 RESIDENCIAL

jorge garcia martinez, arquitecto

0120

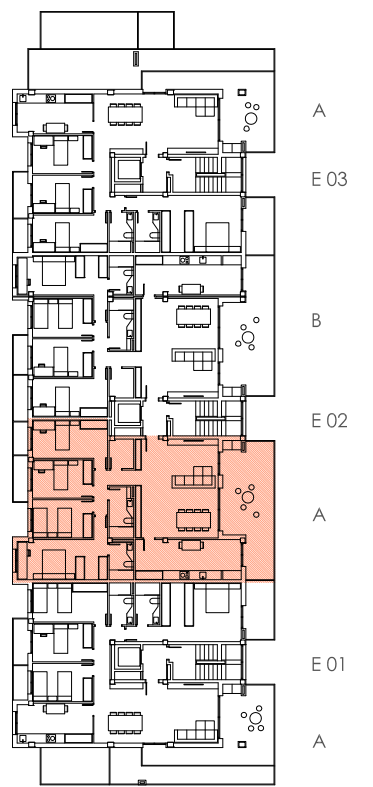
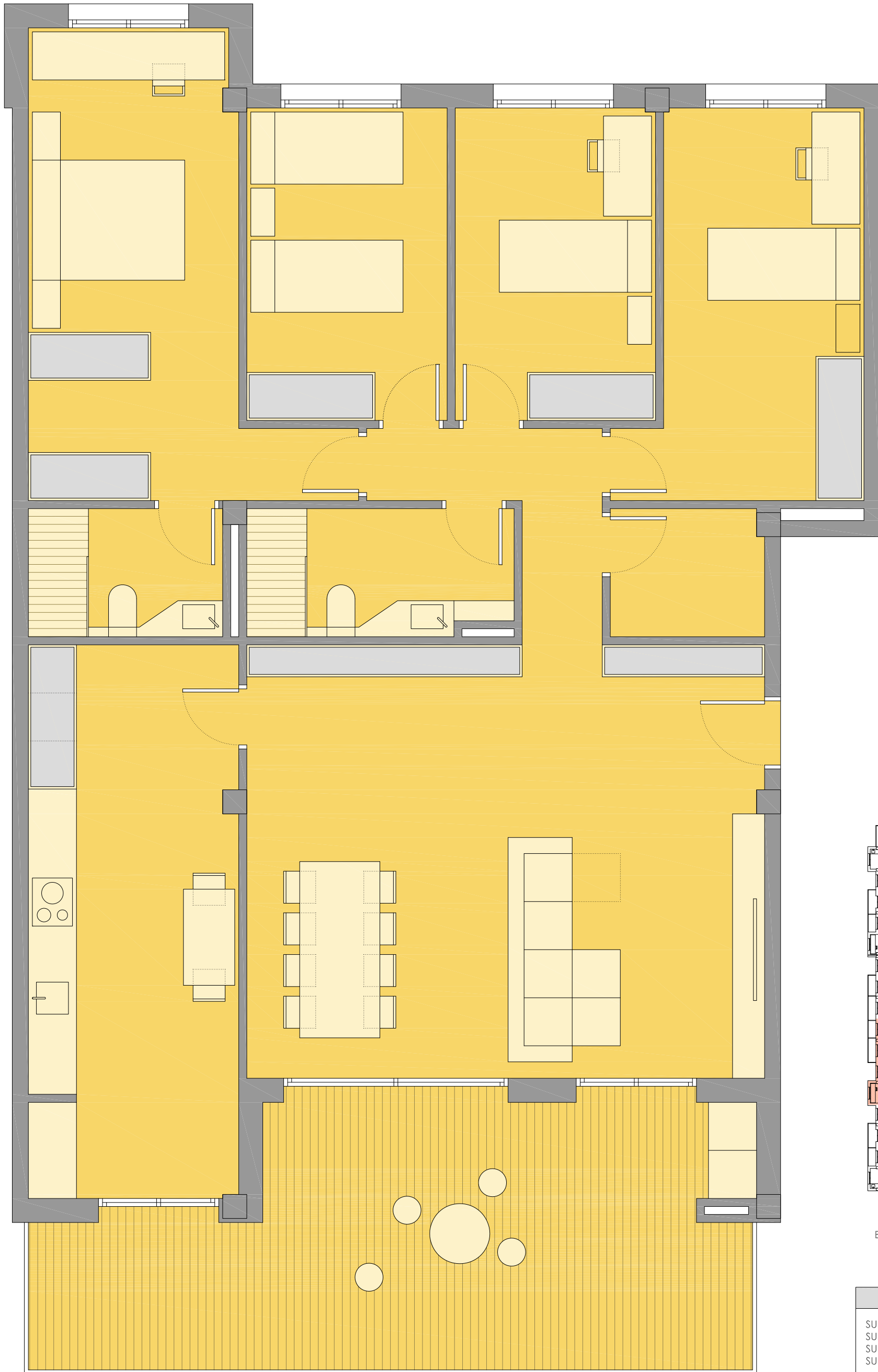

BLOQUE 01 PLANTA 07

VIVIENDA: E02-P07-A

SUP. ÚTIL:	115,90 m ²
SUP. CONSTRUIDA:	135,30 m ²
SUP. TERRAZA:	26,80 m ²
SUP. TOTAL:	162,10 m ²

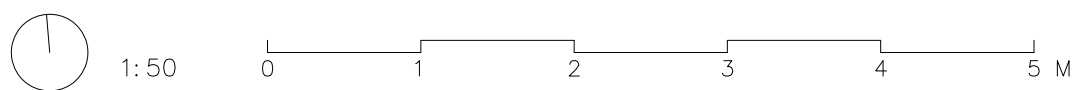

NOTA:
EL PRESENTE DOCUMENTO ES COPIA DE SU ORIGINAL DEL QUE ES AUTOR JORGE GARCIA MARTINEZ.
SU UTILIZACIÓN TOTAL O PARCIAL, ASÍ COMO CUALQUIER REPRODUCCIÓN O CESIÓN A TERCEROS,
REQUERIRÁ LA PREVA AUTORIZACIÓN EXPRESA DE SU AUTOR. QUEDANDO, EN TODO CASO, PROHIBIDA
CUALQUIER MODIFICACIÓN UNILATERAL DE ÉL.

36

1/50

PROYECTO: edificio plurifamiliar para 43 viviendas
SITUACION: c/ louis pasteur 8. elche (alicante)
PROMOTOR: Promociones Las Gavotas
PLANO: planta tipo vivienda E02-P07-A

vive
RESIDENCIAL

jorge garcía martínez, arquitecto

0120